

STATO DI FATTO

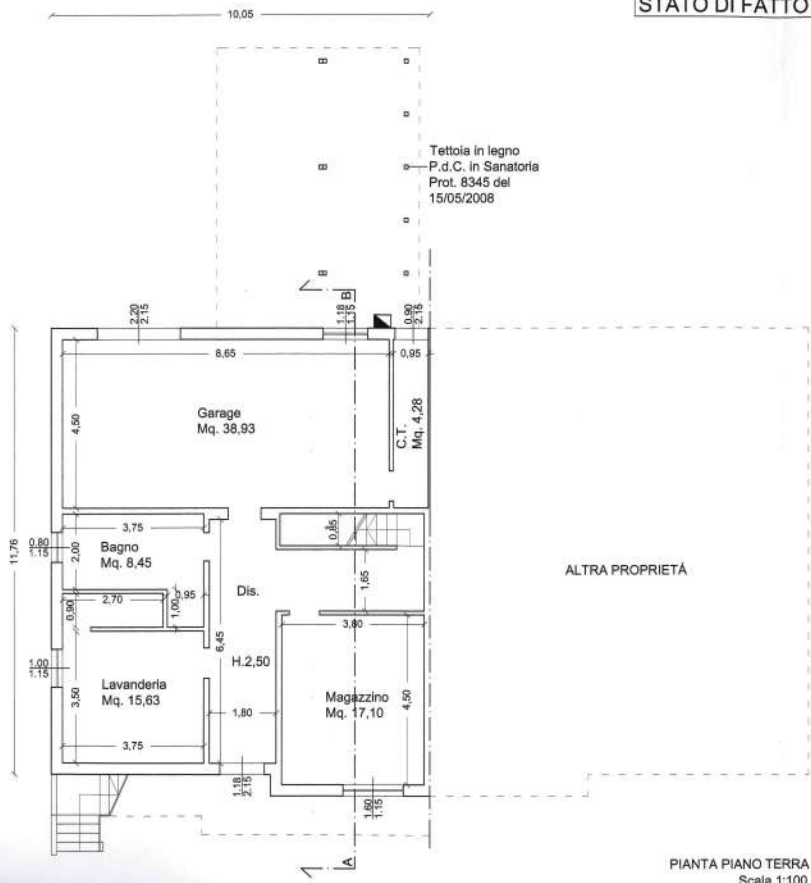

PIANTA PIANO TERRA
Scala 1:100

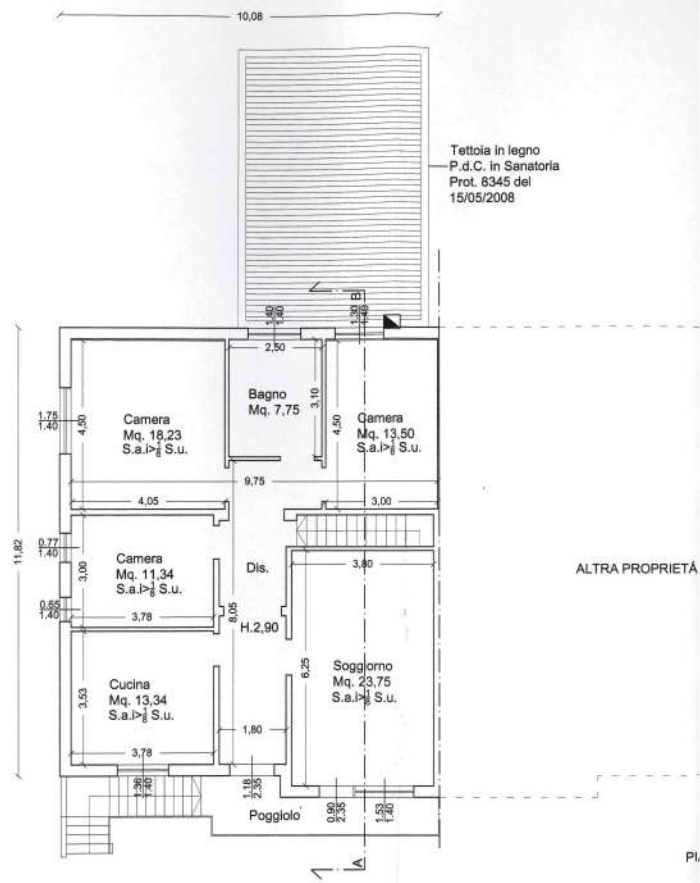

PIANTA PIANO TERRA

PIANTA PIANO TERRA
Scala 1:100



PIANTA PIANO PRIMO
Scala 1:100



PROSPETTO NORD
Scala 1:100

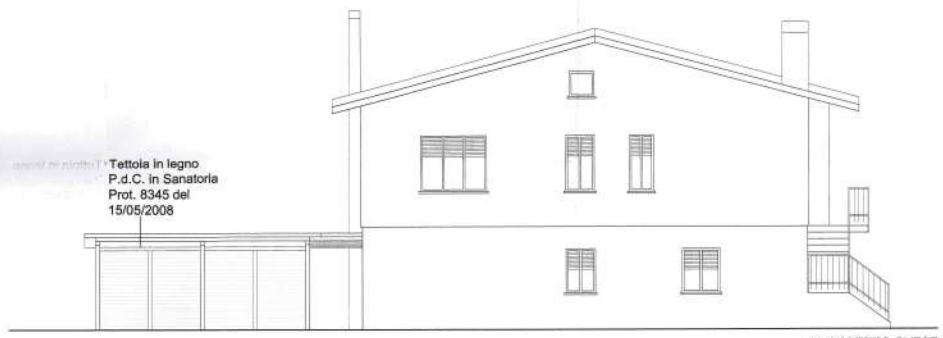

PROSPETTO OVEST
Scala 1:100



PROSPETTO SUD
Scala 1:100

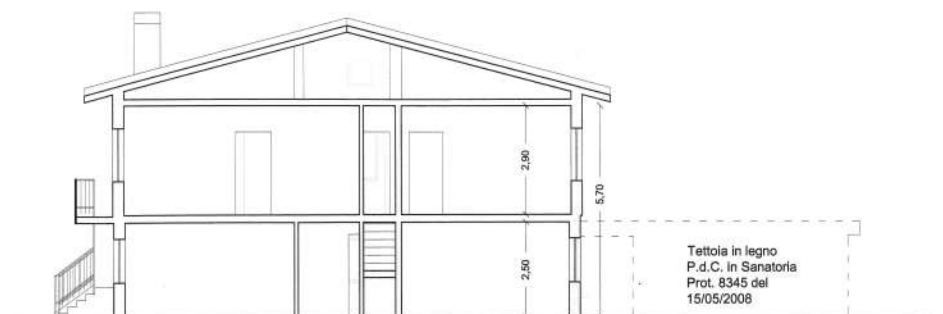

SEZIONE A - B
Scala 1:100



**Geometra
BASSO ENRICO**

Provincia di VENEZIA

Comune di SALZANO

COMMITTENTE:

GAMBARO ADRIANO

C.F.

GMBDRN40A16H735N

INDIRIZZO:

Via Roma, civ. 232 - Salzano (VE)

INDIRIZZO DELL'OPERA:

Via Roma, civ. 232 - Salzano (VE)

OGGETTO: Permesso di Costruire a Sanatoria

DATA: 02/03/2015

TAVOLA: 2 - STATO DI FATTO

APPROVATO: su proposta del Responsabile
del Procedimento in data **- 2 NOV. 2015 -**

PERMESSO DI COSTRUIRE

N° **37** del **- 9 NOV. 2015 -**

Allegato N° **DVE**



IL RESPONSABILE DELL'AREA TECNICA

Maurizio Bolgan

- STATO LEGITTIMATO
- STATO DI FATTO
- PARAMETRICA
- LAYOUT

- Architettonico
- Cementi armati
- Impianti
-

- Di massima
- Esecutivo
- Variante
- Aggiornamento

- DEMOLIZIONI
- RICOSTRUZIONI
-

Scala
1:100

Per validazione

Il Professionista

La Committenza



Adriano Gambaro

E' vietata la riproduzione degli elaborati grafici senza l'autorizzazione del professionista

STUDIO TECNICO

Sede: Via Lussinpiccolo, 24 - 30172 Venezia-Mestre - Tel. 041/915699 Fax 041/915699 Cell. 335/5476235 - E mail: geo.basso@libero.it

- P.IVA 02058730272 - C.F. BSSNRC54P11L781G Isc.n°1532 Albo Geometri Provincia di VENEZIA -